

# Inserimento e primi giorni di scuola

---



## Qualche consiglio per un sereno inserimento:

- preparare il bambino al distacco dai genitori accompagnandolo nel passaggio dall'ambiente familiare a quello della scuola.
- mostrare il percorso casa-scuola.
- accompagnare il bambino all'incontro previsto alla scuola dell'infanzia.

**Martedì 11 giugno dalle ore 16.15 alle ore 16.45**

**Presso la propria sezione**

## Primi giorni di scuola:

- offrire il tempo necessario al bambino e attribuire la giusta attenzione al momento del distacco (dolce fermezza).
- attraverso colloqui personali (dopo l'orario scolastico): occasione di contatto e confronto privilegiato per instaurare in un clima sereno, la necessaria collaborazione
- telefonare in caso di bisogno

## Inizio ed entrata differita

---

Ogni famiglia riceverà nel mese di agosto una lettera con le date di:

- Inizio della frequenza in base alla data di nascita (entrata differita)

**Per i nuovi bambini le prime 8 mattine saranno di prova (il mercoledì escluso). Il calcolo delle 8 mezze giornate parte dal primo giorno di frequenza.**

**Prima delle vacanze autunnali verrà fissato un incontro con la famiglia per definire la frequenza.**

# La giornata

---

## Orario giornaliero

---

08.30 - 08.45 entrata

15.30 -15.45 uscita

Mercoledì uscita alle 11.30

---

\* Uscita differenziata 11.30 oppure 13.00 per i bambini dell'anno facoltativo

Per motivi di sicurezza la porta di entrata viene chiusa a chiave alle 8.45, quindi vi chiediamo gentilmente la massima puntualità.

# Il corredo del bambino

Il bambino riceve un contrassegno / nome che va disegnato su stoffa bianca e applicato come da indicazioni.

Ogni pezzo del corredo va **contrassegnato** e munito di **gancio**.

La famiglia è responsabile della pulizia e della cura del corredo.

Ogni venerdì a discrezione della docente i bambini portano a casa il corredo da lavare, la famiglia è responsabile della pulizia e della cura del corredo.



Fornito dalla scuola



# Il corredo del bambino: contrassegno

---

Il contrassegno/nome del vostro bambino dovrà essere ricamato o ripassato con pennarelli speciali per la stoffa.

Ecco come vanno **appesi i contrassegni**:

grembiule

sulla tasca destra

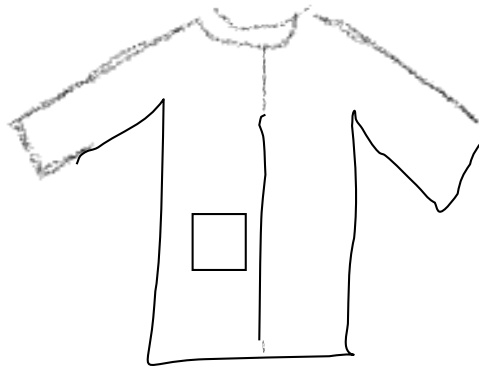

asciugamano

in alto al centro

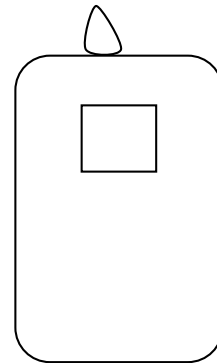

sacchetto

piegatelo a metà e  
attaccarlo al centro

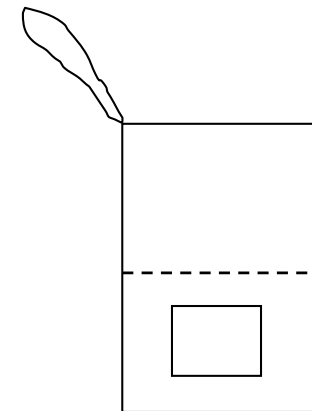

# Il corredo del bambino: nome

---

grembiuli

In alto a destra



asciugamano

in alto al centro



sacchetto

piegatelo a metà e  
attaccato al centro



# Il corredo del bambino: nome/contrassegno

---

bavaglino

in alto al centro

